

DOE MEE

en maak het verschil

De Heimanshof nodigt je uit om niet alleen te komen kijken, maar ook actief bij te dragen aan het behoud van onze natuur.

Zo kun je mee doen:

- Kom bij onze Heimanshof-community. Meld je aan als lid voor minimaal € 10 per jaar. Ook bedrijven kunnen lid worden en ons financieel of met diensten/materialen steunen.
- Werk mee in de tuin of in de organisatie. Kijk op de website naar onze vacatures.
- Ga aan de slag in je eigen tuin of omgeving. De natuur heeft onze steun heel hard nodig en alle kleine beetjes helpen.

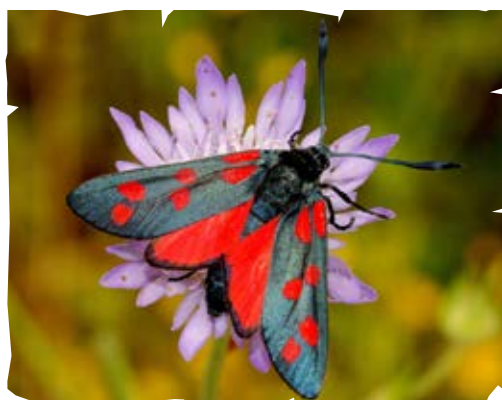

Onze vrijwilligers staan klaar om je te helpen met tips en advies! Ga voor meer info, vacatures of om je aan te melden naar:

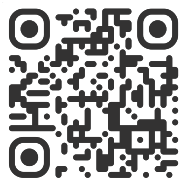

www.deheimanshof.nl/doe-mee



Openingstijden

(Mee)werkdagen

Dinsdag t/m vrijdag: 9.00 - 17.00 uur

Mei tot oktober

Zondag: 13.00 - 17.00 uur

Werkzaterdagen

3^e zaterdag v/d maand:

9.00 - 16.00 uur

De tuin is gratis toegankelijk!

Bezoekadres & Contact

Wieger Bruinlaan 1-7
2132 AW Hoofddorp

Tel. informatiecentrum:
023 - 5629124

beheer@deheimanshof.nl
secretaris@deheimanshof.nl

www.deheimanshof.nl

Bankrekening

Vriendenkring De Heimanshof
IBAN: NL06INGB0005729896
De Heimanshof is een erkende ANBI-instelling waardoor giften aftrekbaar zijn bij de belasting.



DE HEIMANSHOF

Een groene oase in Haarlemmermeer



Wilde Marjolein



Duizendblad



Goudsbloem

ONTDEK EN BELEEF DE HEIMANSHOF

Heemtuin De Heimanshof is een groene oase van rust en natuur in de stedelijke omgeving van Hoofddorp. In de heemtuin maak je een ontdekkingsreis door de flora en fauna van West-Nederland en Zuid-Limburg.

Ontdek verschillende landschapstypen met zo'n 700 soorten planten, bomen en struiken. Vele zijn buiten onze tuin niet meer algemeen 'in het wild' te vinden. Wandel door ons mooie kustlandschap met duinen, zeedijk, zoute kwelder, duinvallei en veenbak. Kijk uit over de tuin vanaf de mergelheuvel. Maak kennis met oude graansoorten op onze akkers. Geniet van een boswandeling of ontdek de soortenrijkdom in weides en veenplas.

Verwonder je ook in onze kruidentuin, boomgaard, kassen met wereldlandschappen en bijenpaleis over geuren, kleuren en onze honingbijen. De jonge natuurspeurders kunnen zich uitleven in onze natuurspeeltuin, de Struintuin.



Eli Heimans

De Heimanshof is vernoemd naar Eli Heimans. Eli Heimans en Jac.P. Thijsse zijn de grondleggers van de hedendaagse natuur-educatie en -bescherming. Als onderwijzer nam Heimans de schoolkinderen mee naar buiten om de natuur zelf te ontdekken. Dit gebeurt nu nog steeds in De Heimanshof.



Inheemse planten belangrijk voor de biodiversiteit

De Heimanshof toont een kleurrijke verzameling van bloeiende wilde planten, bomen en struiken die van nature in Nederland voorkomen. Deze diversiteit trekt allerlei soorten insecten, vogels en kleine zoogdieren aan. In de tuin zie je hoe inheemse planten en dieren hand in hand een gezond en veerkrachtig ecosysteem vormen. Door inheemse planten in je tuin te zetten, kun jij ook de biodiversiteit bevorderen en bijdragen aan een gezondere leefomgeving voor mens en natuur. De biodiversiteit staat onder grote druk; elke actie telt!



Leren van de natuur

De Heimanshof is niet alleen een plek om te genieten van de natuur, maar ook om ervan te leren. Jaarlijks komen er 4.000 basisschoolleerlingen uit Haarlemmermeer voor een natuurles die wordt verzorgd door de Groene Kapstok (programma van NMCX Centrum voor Duurzaamheid). Ook biedt de heemtuin jaarrond stageplaatsen voor diverse opleidingen. Gedurende het jaar organiseert De Heimanshof diverse educatieve activiteiten zoals rondleidingen, lezingen, workshops en tentoonstellingen.

Voor de kinderen heeft De Heimanshof de jeugdnatuurclub, de Struinkids. Hier krijgen jonge ontdekkers van 9 tot 11 jaar de kans om op een speelse manier de natuur te leren kennen en te beschermen. Het Struinkids-programma loopt van begin april tot oktober op woensdagmiddag en kost € 30 per jaar.

In onze avontuurlijke natuurspeelplaats, de Struintuin, kunnen kinderen veilig midden in de natuur spelen. Ze kunnen klimmen, met water en zand spelen en ontspannen in de boomhut. Dit maakt De Heimanshof tot een uitdagende bestemming voor gezinnen die samen de natuur willen verkennen.

